Projets Administration Sécurité Windows

Projet d'examen : Mise en œuvre des stratégies de groupe (GPO) pour la sécurité.

Objectif : Mise en œuvre des stratégies de groupe (GPO) pour la sécurité.

Auteurs groupe 3 :

- Cheikh Magueye THIAM
- Diarra MANE
- Mouhamadou Mansour NIANG
- Amadou Tidiane SAO

Table des matières

Présentation du projet : 1

1. Politique de mots de passe : 2
2. Reconfiguration des paramètres de sécurité : 3
   - Verrouillage de session 4
   - Restriction USB 4
   - Pare-feu Windows via GPO 4
3. Mise en place d'un nouveau GPO : 4
4. Test de bon fonctionnement : 6

Présentation du projet :

Dans le cadre du cours Administration et Sécurité Windows, ce projet porte sur la mise en œuvre des stratégies de groupe (Group Policy Objects – GPO) afin d'améliorer la sécurité d'un environnement Windows basé sur Active Directory. Les GPO permettent à l'administrateur système de définir et d'appliquer des règles de sécurité de manière centralisée sur les utilisateurs et les ordinateurs du domaine.

1. Politique de mots de passe :

Pour débuter la configuration des stratégies de groupe, nous avons ouvert la **console de gestion des GPO** .On' a eu à ouvrir la console Groupe Policy Management avec la commande WIN + R puis en exécutant **gpmc.msc**

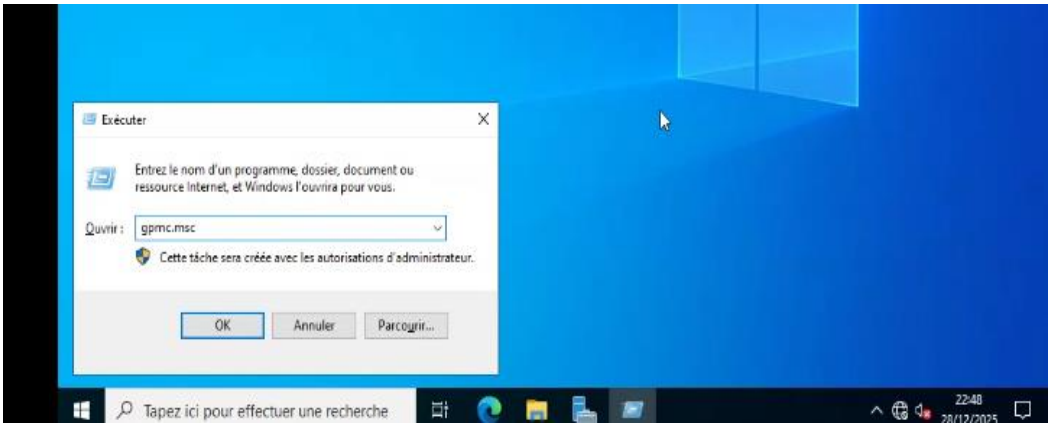

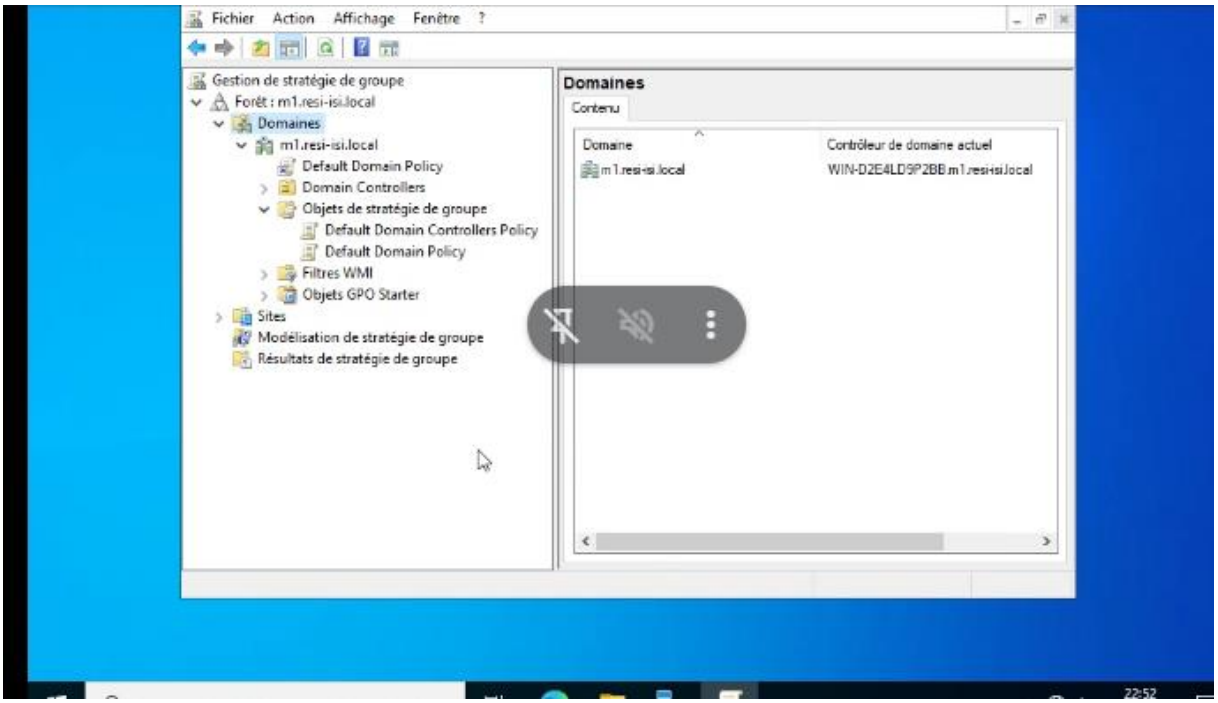

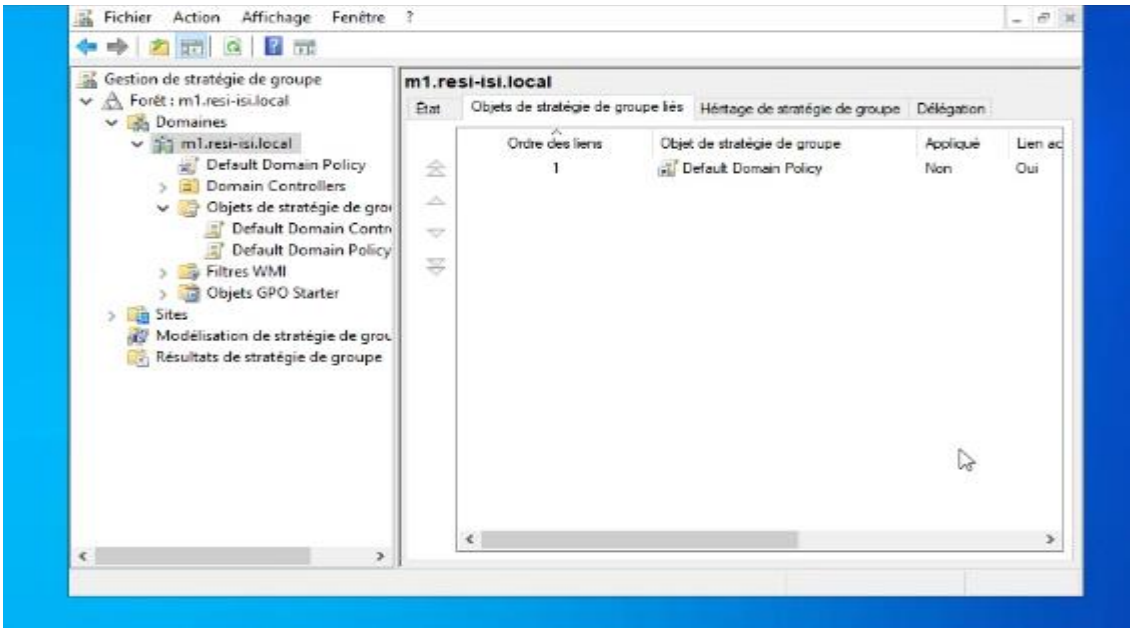

Dans cette capture ci-dessous Une fois dans la console **Group Policy Management**, nous avons commencé par **analyser les politiques de sécurité déjà en place**, en particulier les **politiques de mot de passe par défaut**.

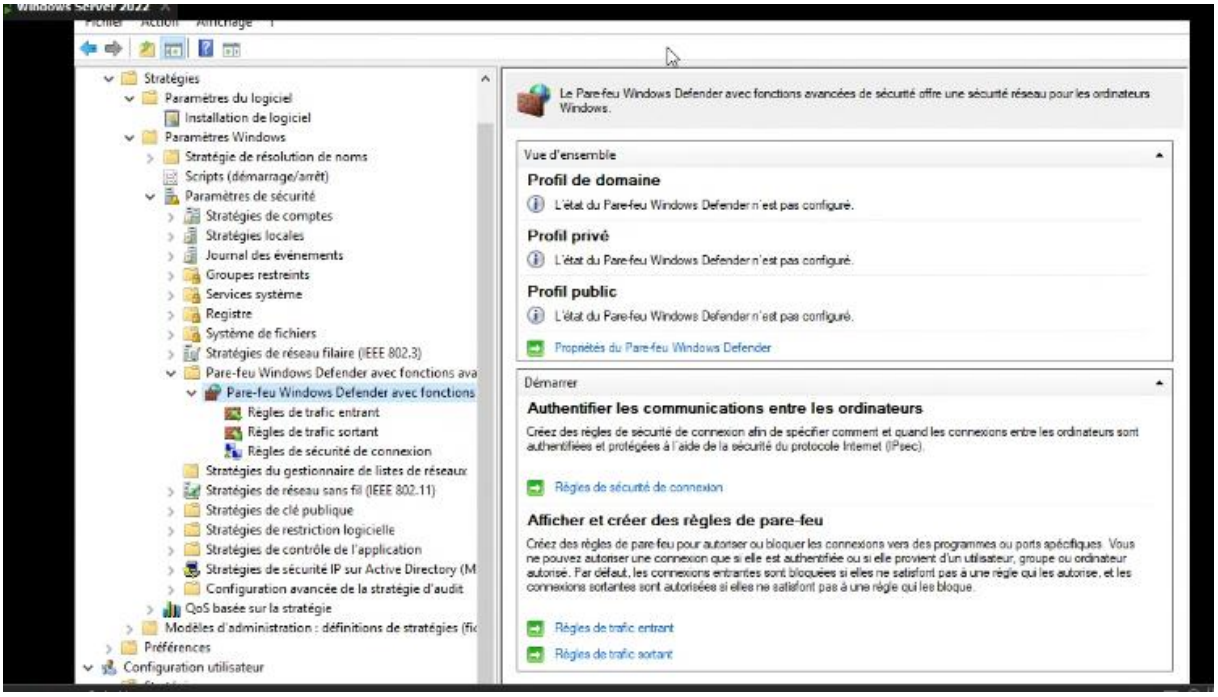

2. Reconfiguration des paramètres de sécurité :

- Verrouillage de session
- Restriction USB
- Pare-feu Windows via GPO

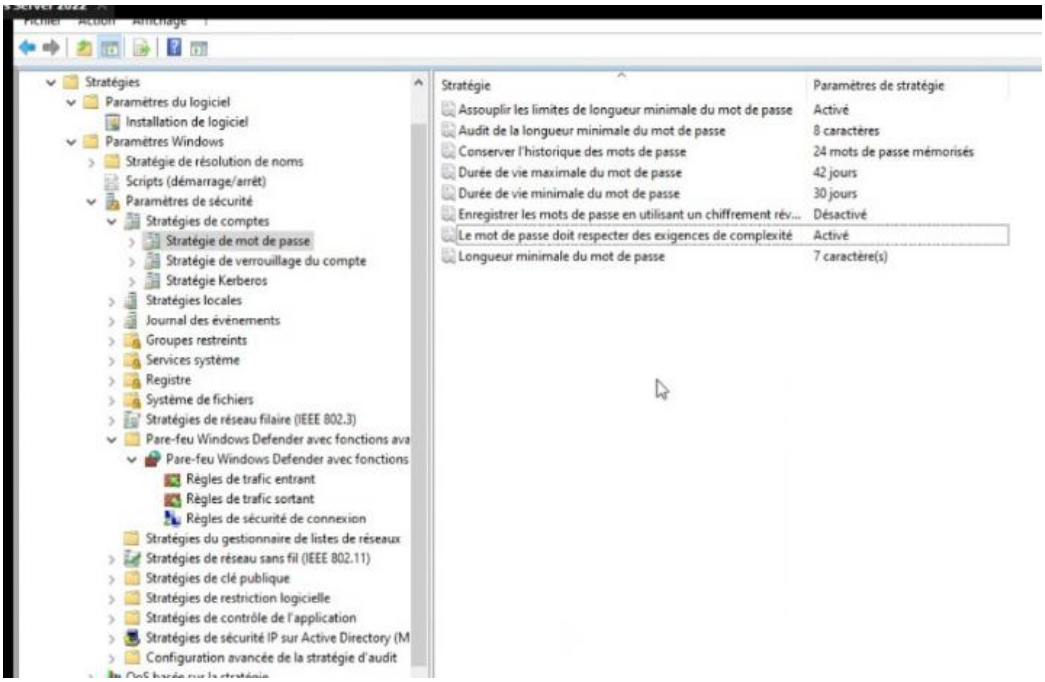

3. Mise en place d'un nouveau GPO :

Ce nouveau GPO : Sécurité poste utilisateur a était configurer pour les postes utilisateurs c'est-à-dire limite de tentatives, durée de veille…

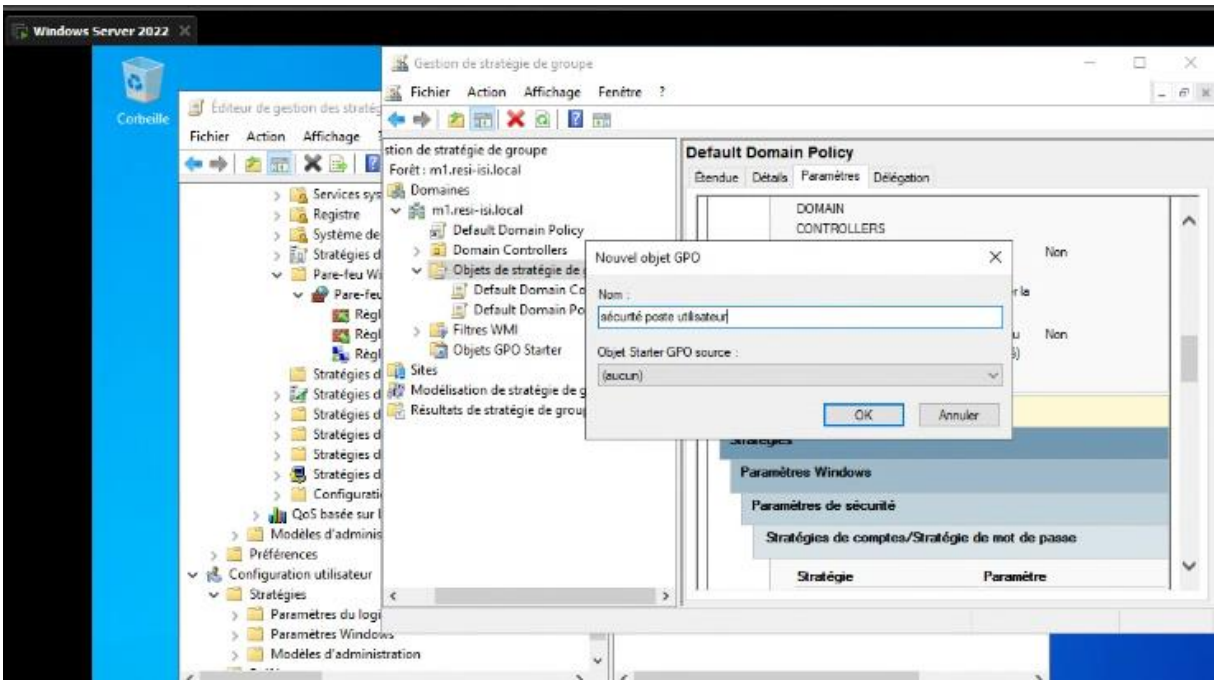

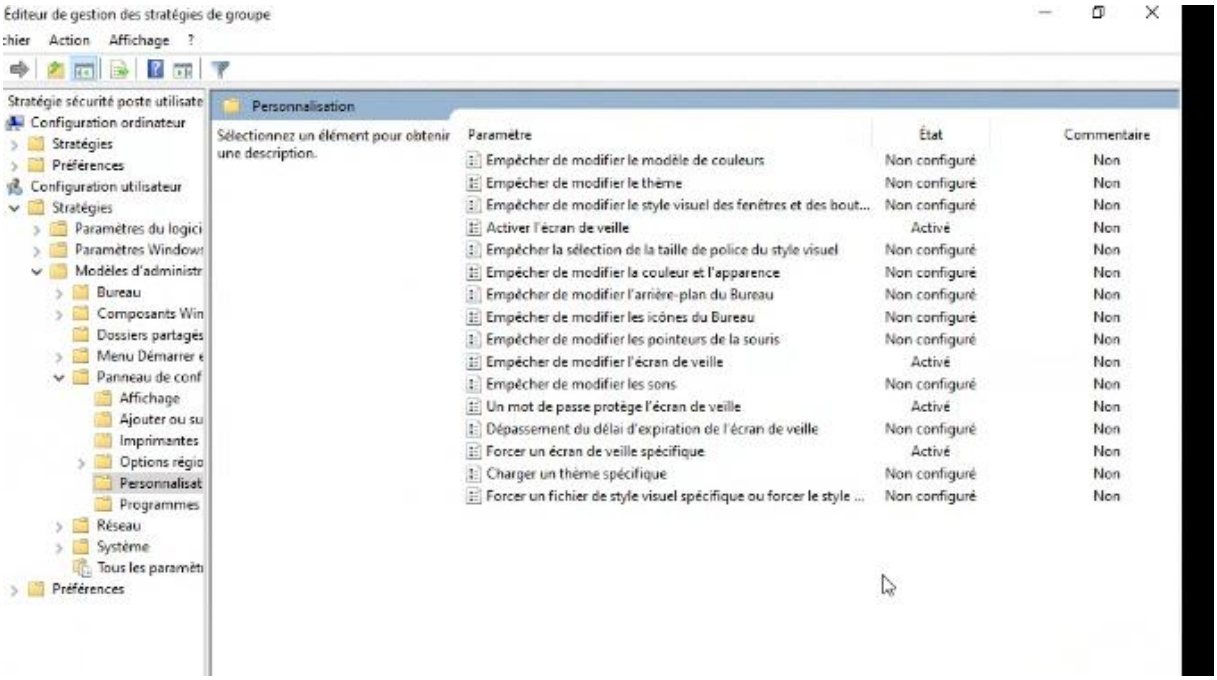

Nous avons lié le nouveau GPO crée à notre DNS puis nous avons testé en vérifiant le respect des conformités de notre nouveau GPO. C’est ce dernier qui renforce la complexité de la sécurité du parc informatique.

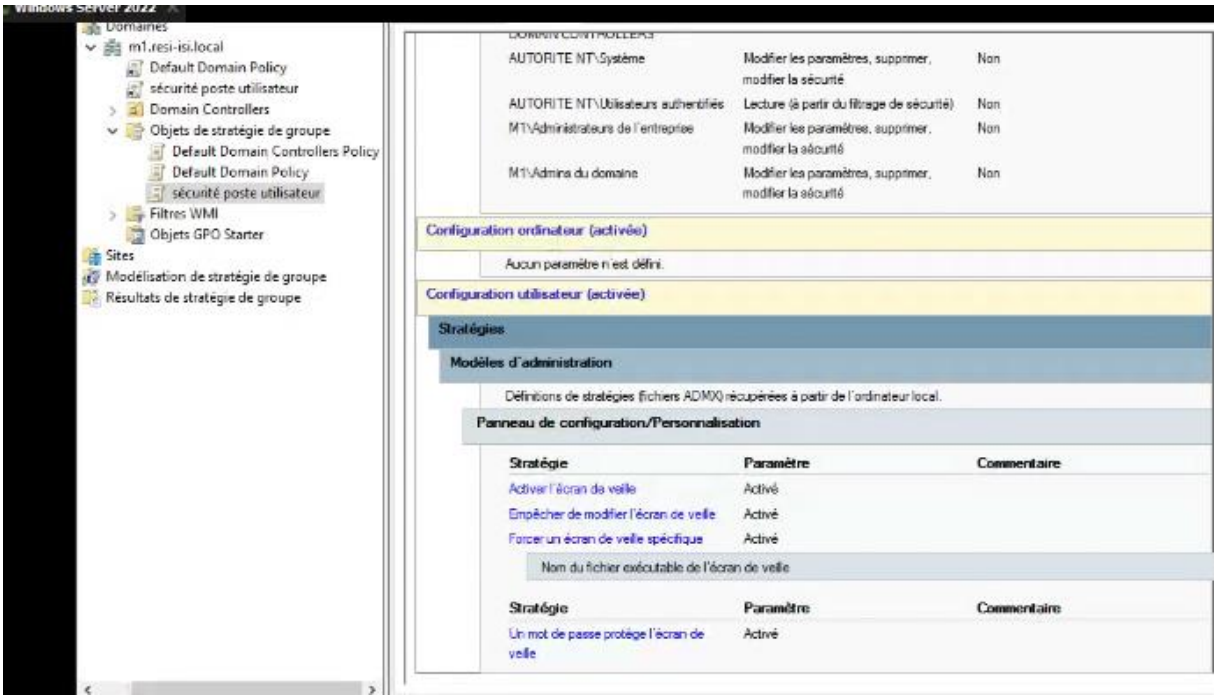

4. Test de bon fonctionnement :

Mise à jour sur les clients : Sur un poste client, ouvrez une invite de commandes en admin et tapez gpupdate /force.
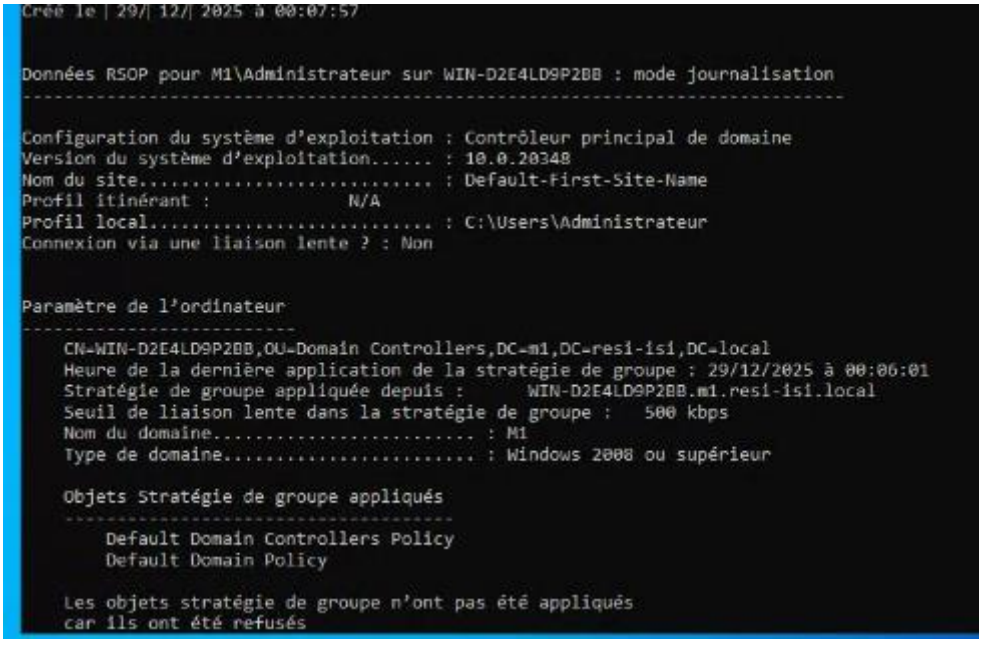
Vérifiez l'application : on tape la commande gpresult /r au niveau du CMD pour voir les GPO appliquées.